

Parque Nacional Aconquija

**PROGRAMA
FOMENTO**
para el
desarrollo
turístico























ENTE AUTÁRQUICO
TUCUMÁN TURISMO







GOBIERNO DE
TUCUMÁN

REFERENCIAS

-  Límite provincial
-  Ciudad
-  Localidad
-  Ruta Nacional
-  Ruta Provincial
-  Parque Nacional
-  Reserva Nacional
-  Área Protegida Provincial
-  Curso de agua
-  Cuerpo de agua
-  Camino pavimentado
-  Camino consolidado
-  Camino de tierra
-  Sendero
-  Intendencia
-  Centro Operativo
-  Destacamento
-  Refugio
-  Camping
-  Sitio arqueológico

Potenciales turísticos:

-  **1** Puesto Zárate
-  **2** Laguna del tesoro
-  **3** Centro Operativo Santa Rosa
-  **4** Mirador La Banderita
-  **5** Puesto La Mesada

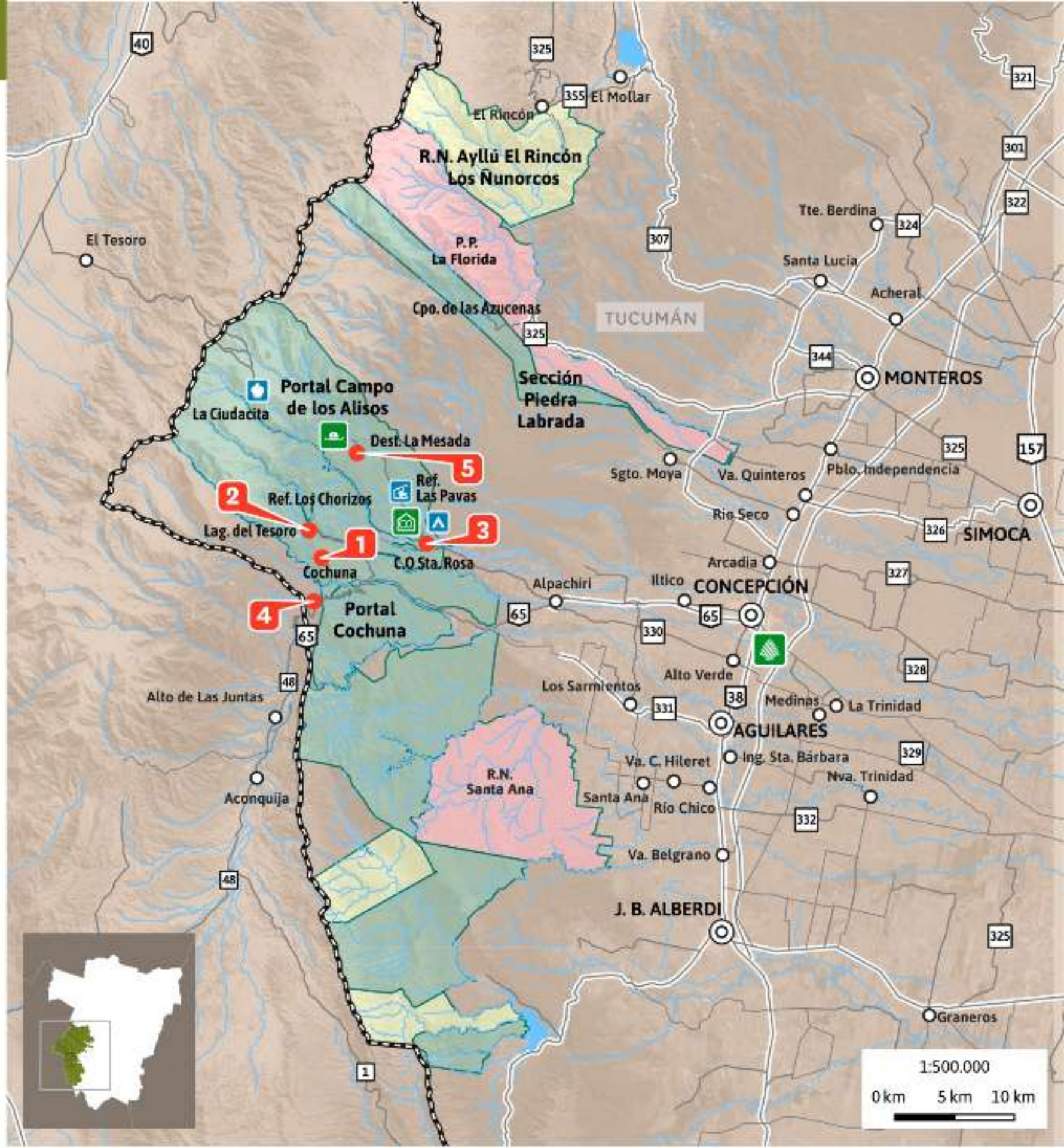

Tipología de proyectos según los sectores establecidos por APN



Puesto Zárate

Portal Cochuna.



Tipología de proyectos según los sectores establecidos por APN



Puesto Zárate

- Portal Cochuna



Módulo de alojamiento



Servicio de gastronomía



Refugio de montaña



Glamping

Laguna del tesoro

Portal Cochuna.



Tipología de proyectos según los sectores establecidos por APN

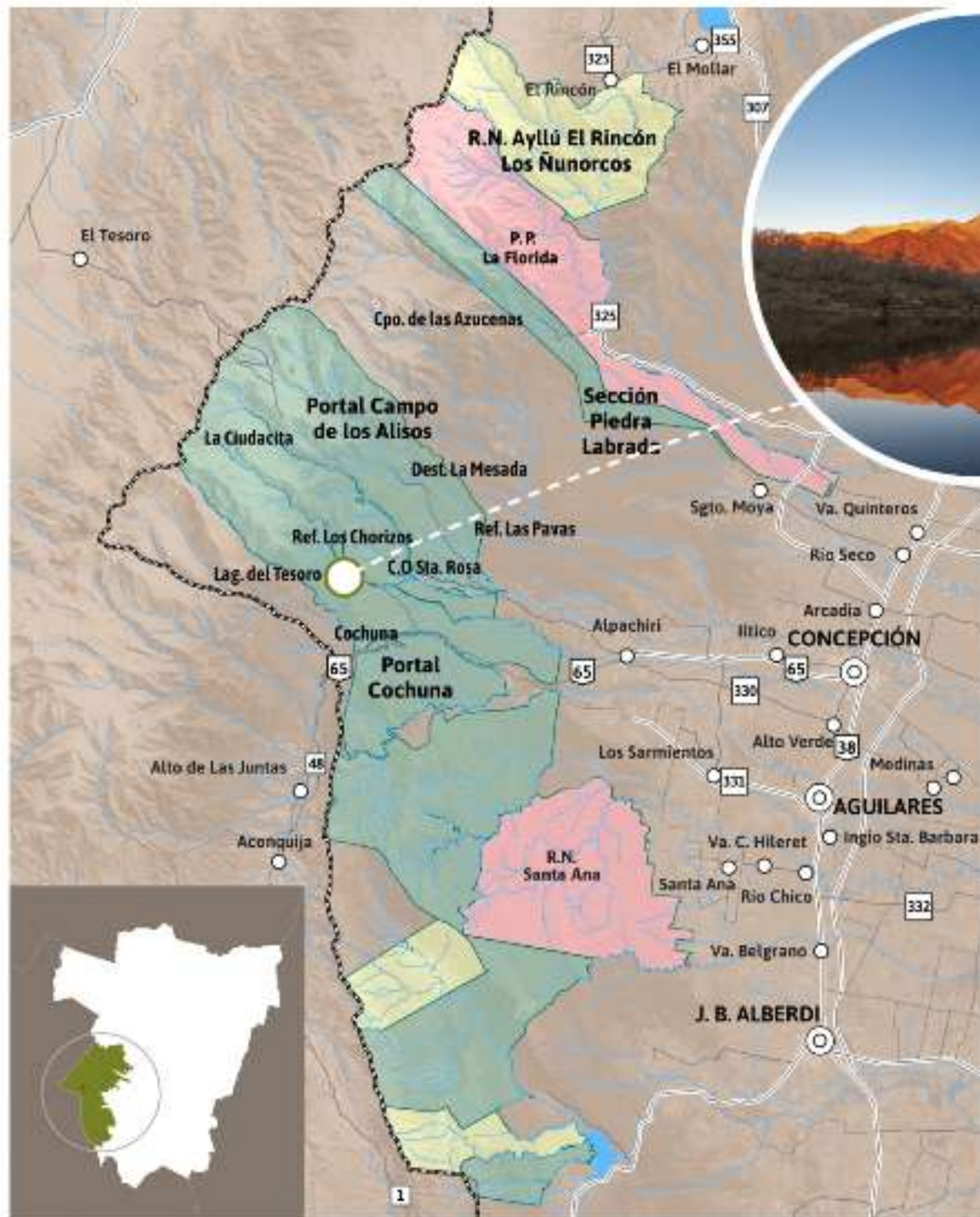

Laguna del tesoro

• Portal Cochuna



Centro Operativo Santa Rosa

Portal Campo de los Alisos.



Tipología de proyectos según los sectores establecidos por APN



Centro Operativo Santa Rosa

- *Portal de Los Alisos*



Mirador La banderita

Portal Cochuna.



Tipología de proyectos según los sectores establecidos por APN

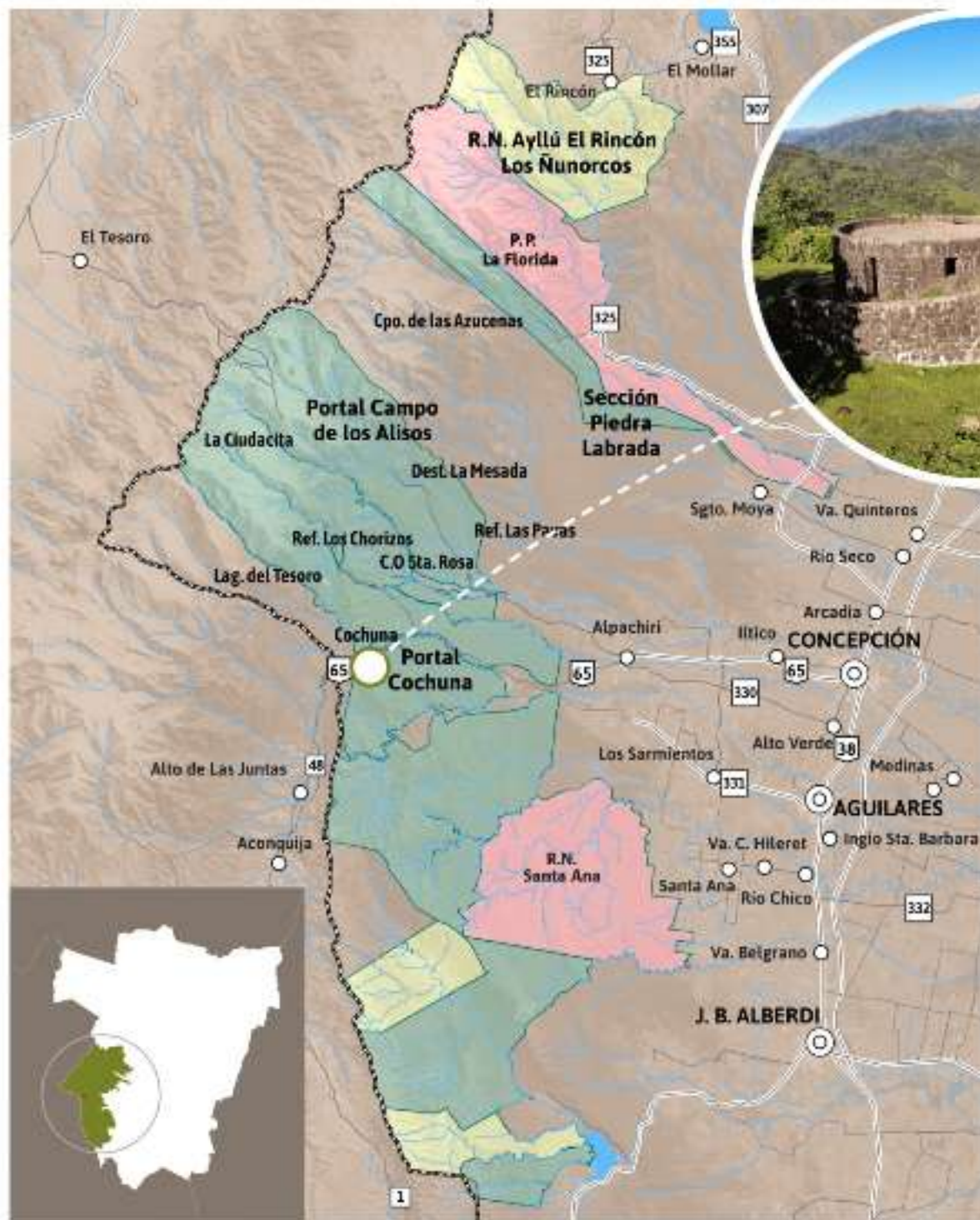

Mirador La banderita

- *Portal Cochuna*



Parador



Servicio de gastronomía



Puesto La Mesada

Portal Campo de los Alisos.

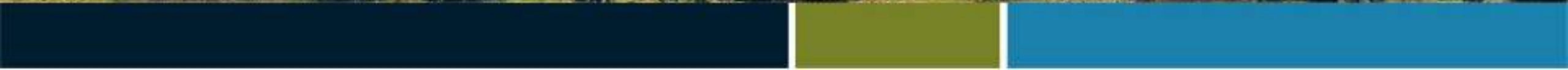

Tipología de proyectos según los sectores establecidos por APN



La Mesada

- Portal de Los Alisos



Refugio de montaña



Ecolodge



Glamping



Camping



Proveeduría



Servicio de gastronomía

Prestaciones turísticas complementarias

Se localizarán de acuerdo a lo establecido en el Plan de uso público del parque, contemplando las localizaciones habilitadas por APN.



Tirolesa



Avistamiento de aves



Rappel



Trekking



Excursiones en 4 x 4



Arborismo



Parque de aventura



Canopy



Alquiler de bicicletas

Componentes del programa del Fomento a la Inversión



ENTE AUTÁRQUICO
TUCUMÁN TURISMO



GOBIERNO DE
TUCUMÁN



Componentes del programa del Fomento a la Inversión

1 Aportes NO reintegrables

MONTOS

Monto total de inversión	Fondo no reintegrable
Superior a \$ 20.000.000	\$ 5.000.000
De \$ 10.000.000 a \$ 20.000.000	\$ 3.000.000
De \$ 5.000.000 a \$ 10.000.000	\$ 1.000.000
De \$ 3.000.000 a \$ 5.000.000	\$ 500.000

Componentes del programa del Fomento a la Inversión

1 Aportes NO reintegrables

RUBROS

- **Adquisición:**

Bienes de capital/ bienes muebles que se consumen, gastan y/o desaparecen con el uso y son necesarios para la producción y realización del proyecto: **herramientas de trabajo y/o equipamiento** nuevo sin uso que resulte indispensable para la correcta ejecución del proyecto, además de mejorar la calidad y ampliar la prestación turística.

- **Construcción y/o mejoras edilicias:**

Inversiones para construcciones, adaptaciones y mejoras de la infraestructura, necesarias para el logro de los objetivos del proyecto.

- **Contratación de bienes y/o servicios de terceros:**

indispensables para la ejecución del proyecto.

- **Honorarios de profesionales y /o consultorías**

no podrá exceder el DIEZ POR CIENTO (10 %) del costo total del proyecto.

Componentes del programa del Fomento a la Inversión

2 Beneficios para el pago de impuestos de Ingresos Brutos.

3 Asistencia técnica para la elaboración de documentación técnica que habilite el proyecto en el Parque.

Componentes del programa del Fomento a la Inversión

4 Líneas de financiamiento para el sector turístico.

- **REACTIVACIÓN DE EMPRESAS PRODUCTIVAS EXISTENTES CFI**

Los créditos serán otorgados a personas físicas o jurídicas que desarrollen una actividad turística rentable y que estén en condiciones de ser sujeto hábil de crédito.

- **FONDO FOMENTO TURÍSTICO ***

Esta línea de crédito que administra el IDEP Tucumán (Instituto de Desarrollo Productivo) está orientada a fomentar, promocionar y apoyar proyectos en el sector turístico.

Componentes del programa del Fomento a la Inversión

* FONDO FOMENTO TURÍSTICO

Destino de los fondos

- a** Ampliación de la capacidad de prestación turística a través de la incorporación de bienes de capital asociados a la actividad de la empresa.
- b** Inversiones en infraestructura que tengan por objeto el desarrollo sustentable de la empresa y la mejora de la calidad del servicio a brindar.
- c** Desarrollar productos o servicios turísticos innovadores que representen una necesidad en el mercado
- d** Modernización tecnológica de equipamiento destinado a la prestación turística.

La línea financia un monto máximo de \$ 1.000.000, salvo para grupos asociativos o cooperativas, en cuyo caso el monto máximo no podrá superar los \$ 1.500.000.

El monto total del financiamiento no deberá superar el 70% del monto total de cada proyecto.

TASA DE INTERÉS:
será fija del 9.5% anual nominal en pesos.



Para más información,
contáctenos a

**DESARROLLODELAOFERTA
@TUCUMANTURISMO.GOB.AR**

MUCHAS GRACIAS

ENTE AUTÁRQUICO
TUCUMÁN TURISMO



GOBIERNO DE
TUCUMÁN

